

JAMBELI CUNA DE ORO

*LUCHANDO JUNTOS POR UN
MAÑANA MEJOR*

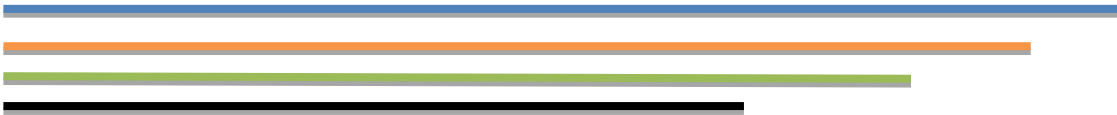



INFORME PRELIMINAR

Rendicion De Cuentas 01 De Enero Al 31 De Diciembre Del 2014

***Gobierno Autonomo Descentralizado
Parroquial Rural De Jambeli***

DATOS GENERALES

Datos de la Parroquia de Jambelí :

Ubicación: La Parroquia de Jambelí esta ubicada a 23 km. del Cantón Lago Agrio, Provincia de Sucumbios, esta tiene una superficie 44.440,56 has, y una población de aproximadamente 3.315,00 habitantes.

Creada: El 26 de Septiembre de 1994 según consta en el Registro Oficial Nro. 534

Norte: República de Colombia

Sur: Parroquia Dorado de Cascales y Parroquia Santa Cecilia

Este: Parroquias Nueva Loja y Santa Cecilia

Oeste: Parroquias Dorado de Cascales, Santa Rosa de Sucumbíos y Sevilla

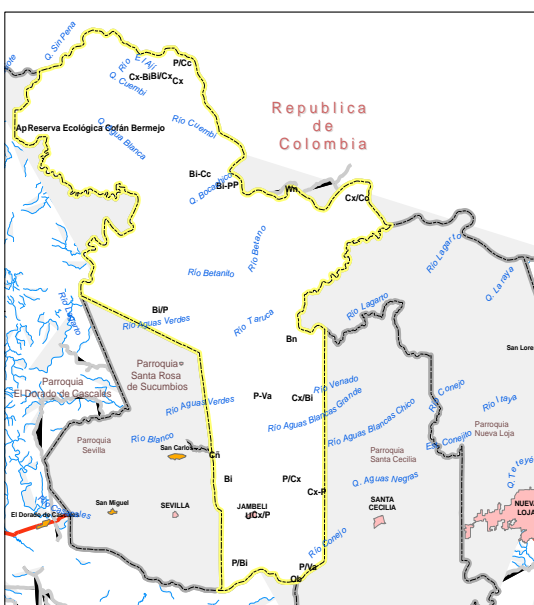

RECINTOS:

- Voluntad de Dios
- San Sebastian de los Tetetes
- San Francisco
- Malvinas Uno
- Malvinas Dos
- Miraflores
- Abdón Calderón
- El Recreo
- Barranca Bermeja
- Villa Hermosa
- San Martin
- Providencia
- Jehova es mi Pastor
- Cocha del Betano
- Frontera del Oriente,

PRECOOPERATIVAS:

- Miraflores
- Juan Montalvo
- Sultana de Bolivar
- Brisa del Betano
- Manuel Franco

COMUNAS KICHWAS Y SHUARAS:

1. 5 de Agosto
2. Kuri Yaku
3. Puma Kuchwa
4. Charip
5. Yamaram Nankais
6. Cofan Avie, Rio Betano

BARRIOS:

1. Central
2. El Triunfo
3. San Francisco
4. 5 de Septiembre
5. Lotizacion La Magdalena.

Datos de la Sede Administrativa

Provincia: Sucumbíos

Cantón: Lago Agrio

Parroquia: Jambelí

Dirección: km. 23 vía Lago Agrio Quito–C. 24 de septiembre F. Escuela Combate de Jambelí.

Correo Electrónico: gadprjambeli1994@hotmail.com

Página web: www.gadjambeli.gob.ec

Teléfono: 063-019238



ORGANIGRAMA ESTRUCTURAL

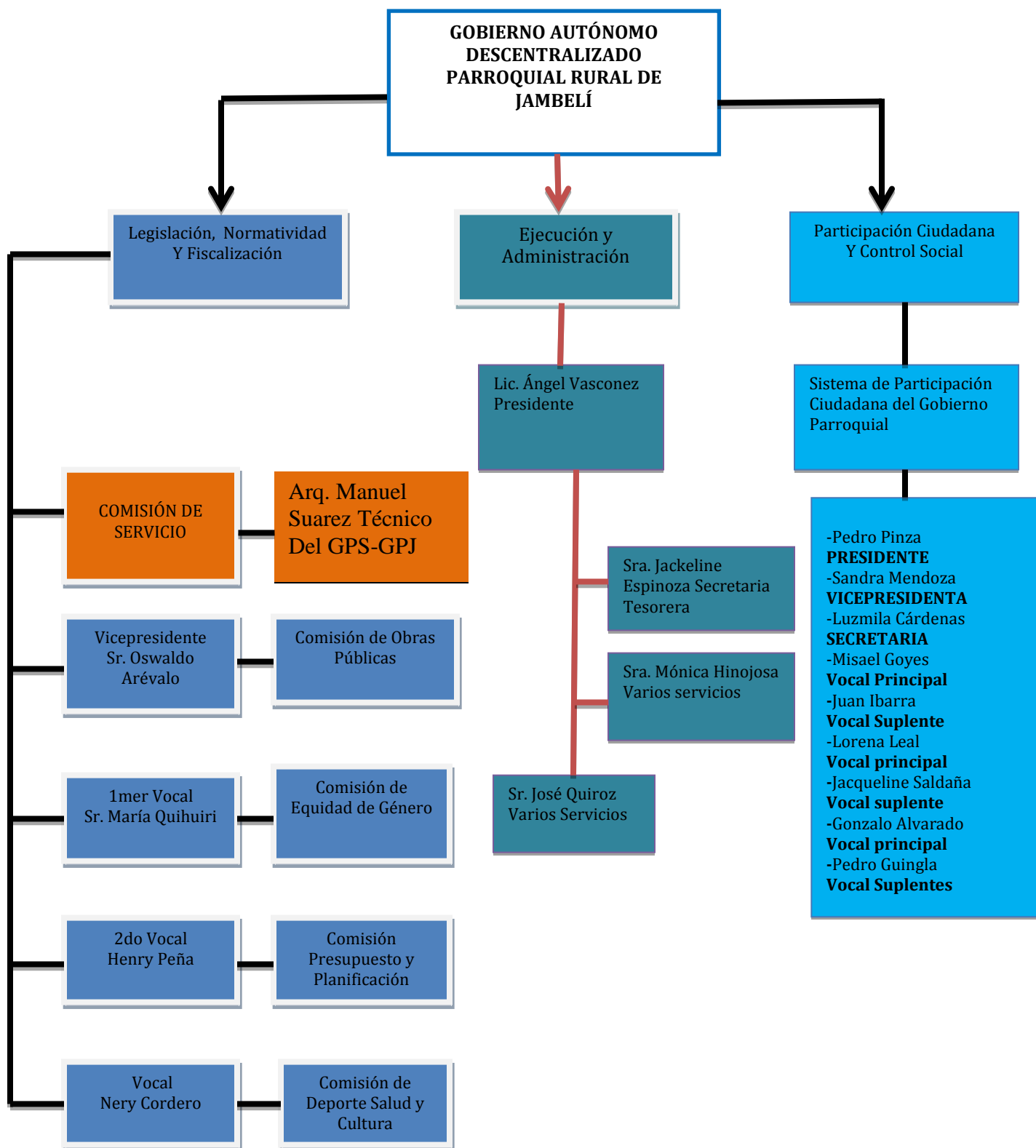

FUNCIONES DEL GOBIERNO AUTÓNOMO DESCENTRALIZADO PARROQUIAL RURAL DE “JAMBELÍ”

f) Vigilar la ejecución de obras y la calidad de los servicios públicos y propiciar la organización de la ciudadanía en la parroquia

Obra: Construcción del Alcantarillado Sanitario y Pluvial de la Parroquia Jambelí

EJECUTANDO CE POR LA EMPRESA PÚBLICA ECUADOR ESTRATÉGICO



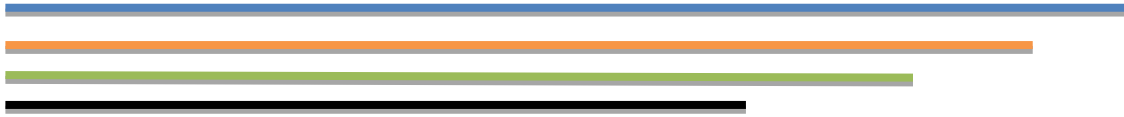

k) Promover los sistemas de protección integral de los grupos de atención prioritaria para garantizar los derechos consagrados en la Constitución, en el marco de sus competencias.

Entrega de kits alimenticios a los grupos vulnerables
(Tercera edad –discapacidad)

Monto: 1.300,00



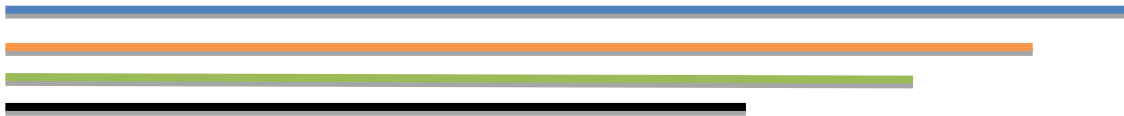

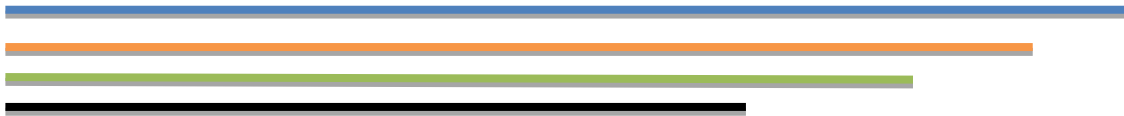

Apoyo en movilización a grupo vulnerables y áreas de salud



**Entrega de aguinaldos navideños a los niños de las escuelas y familias de escasos recursos económicos del cordón fronterizo
A través de Autogestión**



**COMPETENCIAS EXCLUSIVAS DEL
GOBIERNO AUTÓNOMO DESCENTRALIZADO PARROQUIAL RURAL DE
“JAMBELÍ”**

b) Planificar construir y mantener la infraestructura física, los equipamientos y los espacios públicos de la parroquia, contenidos en los planes de desarrollo e incluidos en los presupuestos participativos anuales

Adecantamiento del Mercado Central de la Parroquia

Monto: 6.715,00



ANTES



DESPUÉS

-
-
-
-
- **LIMPIEZA DEL ESTADIO DE LA PARROQUIA**
Monto: 270,00



Mantenimiento del Vivero del Café
Monto: 800,00



c) Planificar y mantener, en Coordinación con los Gobiernos Provinciales, la vialidad Parroquial Rural.

Mediante convenio de Cooperación Interinstitucional entre el Gobierno Parroquial de Jambelí y el Consejo Provincial de Sucumbíos:

- **Y DE CHARIP-YAMARAM NANKAIS**
Mantenimiento de vía L= 6.3 KM.



MALVINAS UNO-SULTANA DE BOLÍVAR –PUMA KUCHA
Mantenimiento de vía de L=8 KM.



- **RECINTO MALVINAS DOS**



Mantenimiento de vía L= 1.2 KM.

- **COMUNA KURI YAKU**

Relleno y limpieza y construcción de plataformas, pozos sépticos para las personas beneficiadas por el Miduvi para la construcción de viviendas



- **VÍA SANTA ROSA –BARRANCA BERMEJA**

Piloteo de marco H, colocación de vigas de madera y encausamiento del rio Betanito



- Construcción de plataforma (corte y relleno) para construcción de vivienda para una niña con discapacidad motora 85%, donado por el Miduvi –ubicada en la Comuna 5 de Agosto



- **COMUNIDAD COFAN AVIE**

Colocación de Alcantarillas de hormigón armado
En esteros de la vía Barranca Bermeja-Avíe



- **COMUNA 5 DE AGOSTO**

Mantenimiento de vía L= 1.6 KM Sector Rio Conejo



- **COMUNA 5 DE AGOSTO**

Mantenimiento de vía L=1.6 KM.
Asociación Kyichik



d) Incentivar el desarrollo de actividades productivas, comunitarios, la preservación de la biodiversidad y la protección del ambiente

- **RECINTO MALVINAS DOS**

Construcción De piscinas Individuales - Primera etapa



h) Vigilar la ejecución de obras y la calidad de los servicios públicos.

Adquisición de Infocus para GADPRJ
Monto: 800,00



Adquisición de portátil hp para el GADPRJ
Monto: 1.500,00

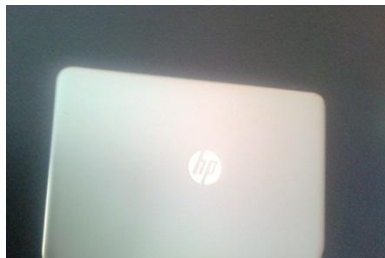

Adquisición de Sillones para el GADPRJ
Monto: 980,00

Adquisición de persianas para el GADPRJ
Monto: 1.100,00

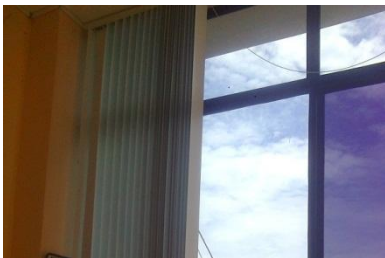

Adquisición de Biblioteca
Puerta batiente para el GADPRJ
Monto: 1.280,00



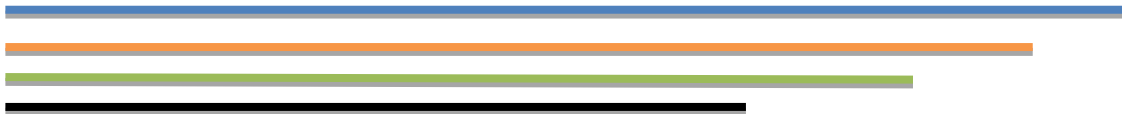

Adquisición de reloj biométrico para el GADPRJ
Monto: 500,00

